飼育ケージの利用方法

1. **所属、飼育室番号、氏名、使用数を記録簿へ記入する。**
   ※課金対象とならないケージについては、記録簿の「課金対象外」欄の当てはまる番号に〇をつける。
   ※使用数が決まっている場合は事前の注文も可能です。
2. **予備ケージ置き場からケージを取り、飼育室や実験室で使用する。**
3. **余剰ケージは<u>再利用せず</u>使用済みケージ置き場へ出す。**

Rules for Cage Usage

1. **Log Your Usage:** Fill out the logbook with your department, room number, name, and the number of cages to be used.
   ** Mark the appropriate number in the "Exempt of Fees" column if non-billable.*
   ** If the number of cages is fixed, advance ordering is available.*
2. **Take & Use:** Take cages from storage for use in animal/experimental rooms.
3. **<u>No Reuse</u>:** Place all leftover cages in the used cage area.

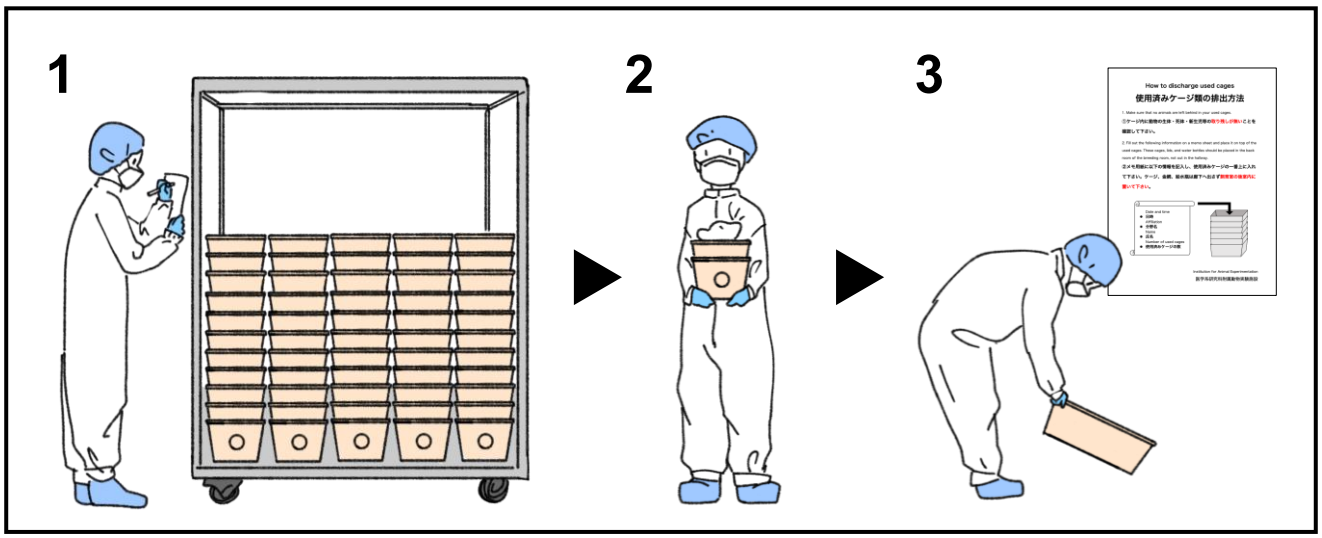

飼育ケージの利用についてのQ&A

Q.　施設のケージ交換の頻度を教えて下さい。

A.　施設スタッフは**2週間に1回**の頻度で交換を行います。その頻度を超えてケージを交換すると課金の対象となります。「ケージ交換不要」ケージについても同様です。

Q.　利用者が持ち出すケージはすべて課金対象でしょうか？

A.　原則として課金対象ですが、**別紙「課金対象とならないケージ利用」の場合は対象外**となります。記帳の際、対象外となる場合は当てはまる番号に◯を付けてください。

Q.　施設外への動物の輸送にしようするケージ（床敷材のないもの）は課金対象ですか？

A.　施設外への輸送用ケージ（床敷のないもの）は**課金対象外**です。記帳も不要です。

Q.　離乳で親と仔に新しいケージを使用する場合はどうしますか？

A.　**親用のケージ：課金対象、仔用のケージ：課金対象外**となります。
帳簿には親用のケージ、仔用のケージの**2行で記入**してください。

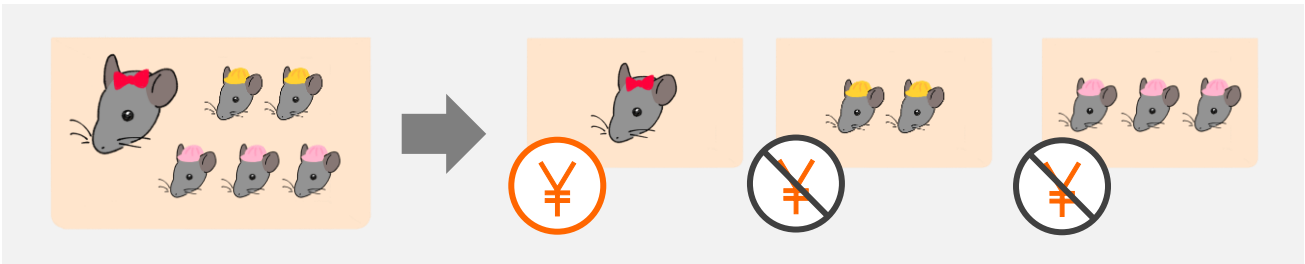

Q.　床敷だけ使いたいです。どうすれば良いでしょうか？

A.　滅菌床敷のみを、**輸送箱小1個（1kg）500円**で提供することが可能です。
使用日の平日3日前までに飼育物品申込書をご提出ください。飼育室へ配達します。

Q.　確実にケージを確保したい場合はどうすれば良いでしょうか？

A.　**使用日の平日3日前までに**飼育物品申込書をご提出ください。飼育室へ配達します。

Animal Cage Usage Q&A

Q. How often are cages replaced by the facility staff?

A. Cages are replaced **once every two weeks** by the staff. If you replace your cages more frequently, you will be charged for the cages. This rule also applies to cages marked " Do Not replace".

Q. Are all cages taken out by users subject to a fee?

A. In principle, yes. However, **this does not apply if your situation falls under the "Cage Usage Exempt from Fees"** listed on the attached sheet. When filling out the record book, please circle the applicable exemption number.

Q. Are cages used for transporting animals outside the facility (cages without bedding) subject to fees?

A. No. They are not subject to fees. You can use them without filling out the logbook.

Q. What should I do when separating parents and pups into new cages for weaning?

A. Cages for parents: Subject to fees / Cages for pups: Exempt (No fees)

Please use **two separate lines** in the logbook to record individually.

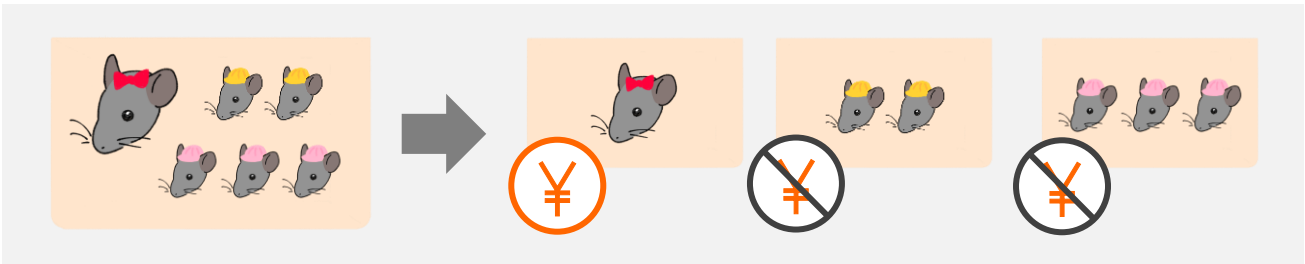

Q. What should I do if I only need bedding?

A. We can provide sterile bedding only, in **a small shipping box (1kg) for 500 yen**. Please submit the "Animal Supplies Request Form" at least **3 business days prior** to use. It will be delivered to the animal room.

Q. How can I guarantee that cages will be available?

A. Please submit the "Animal Supplies Request Form" at least **3 business days prior** to use. The cages will be delivered to the animal room.

課金対象となるケージ利用の例

Examples of Cage Usage Subject to Fees

施設スタッフによる現在のスケジュール（2週間に1回）よりも高頻度のケージ交換

Cage replacement performed more frequently than the current schedule (once every two weeks by facility staff).



実験などへの使用

Cage use for experiments or other work



交配の開始、中止のためのケージ使用

Cage use for starting or stopping mating

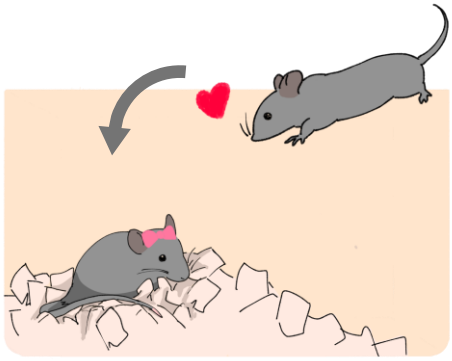

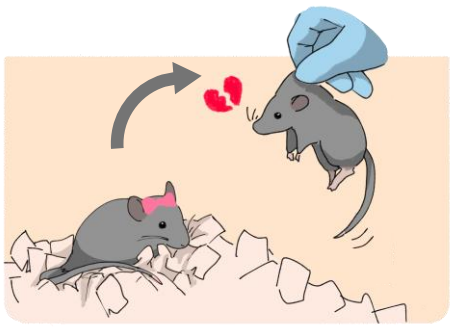

など etc.

課金対象外のケージ利用 Cage Usage Exempt from Fees

1 赤仔がいて施設職員が交換をスキップしたケージ（「スキップ」ラベル）の、利用者自身による交換

Self-replacement of cages skipped by facility staff due to the presence of newborns (labeled “Skip”)



2 仔の離乳への使用

Cage use for weaning



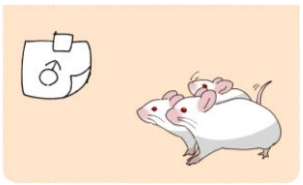

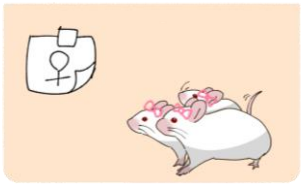

3 「ケージ交換不要」ラベルケージの、利用者自身による交換（2週に1回まで）

Self-replacement of "Do Not replace" cages (Allowed up to once every 2 weeks)

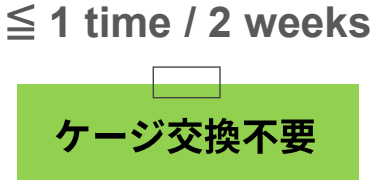

4 飼育設備（ケージ・自動給水・給水瓶など）の不具合による交換

Cage replacement due to equipment malfunctions (Issues with cages, automatic watering systems, water bottles, etc.)

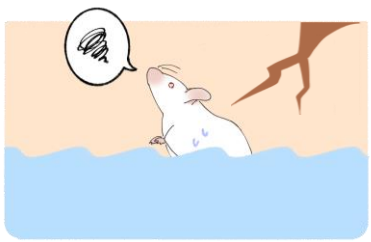

5 同居動物の死亡に伴う交換

Cage replacement due to the death of a cohabiting animal



6 403・404・405・408・425・427・501・601で使用するケージ

Update

Cage use in Rooms 403, 404, 405, 408, 425, 427, 501, 601